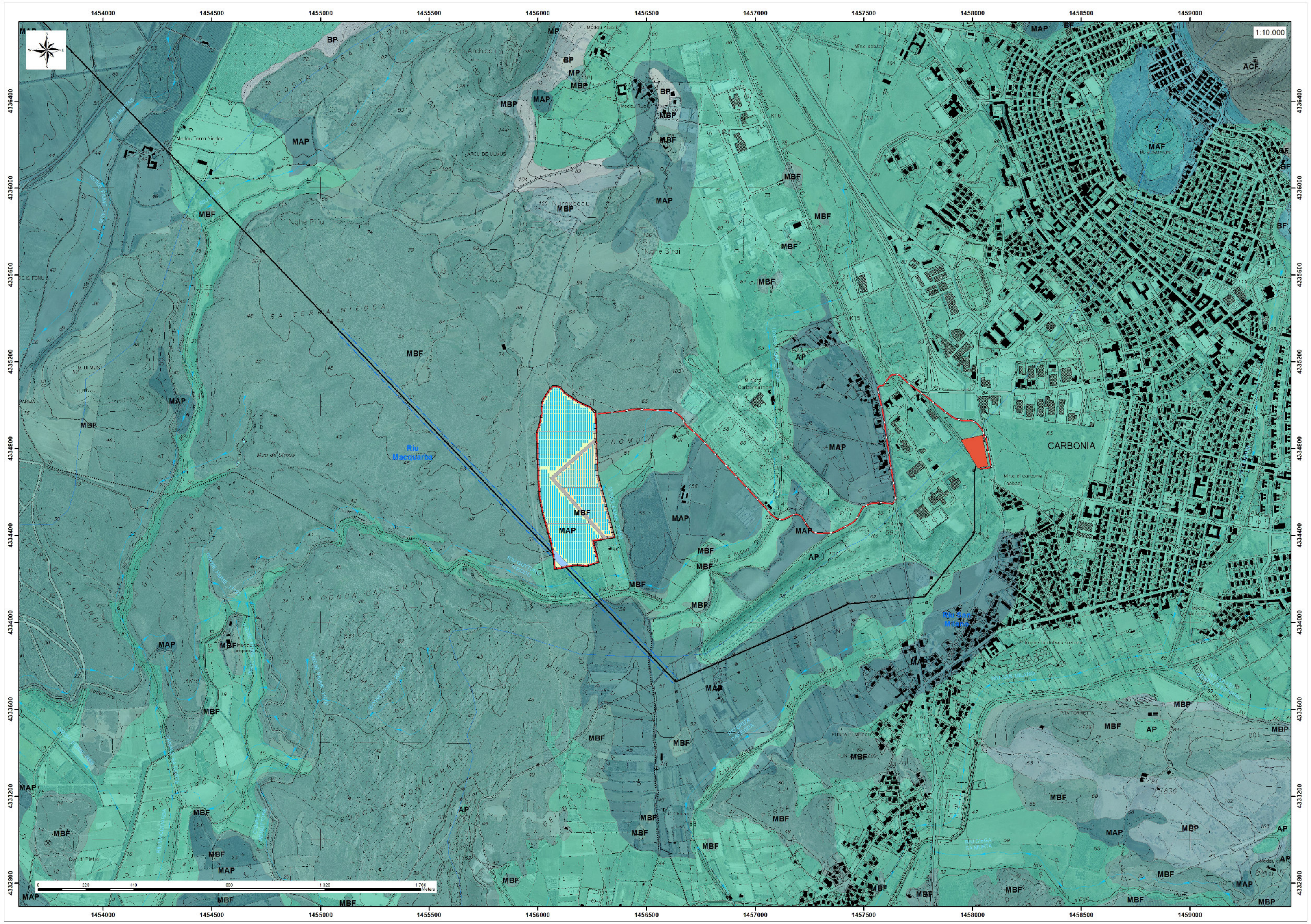

- 14 Ingresso
- 03 Recinzione
- 01 Area impianto
- 04 FTV
- 09 Viabilita interna
- 13 Fascia di rispetto linea AT
- AGR 1-2
- ZI
- 05 Cabine
- 07 Cabina primaria
- 12 Rete alta tensione
- Linea MT

- Sorgenti
- Bacini_idrografici
- Reticolo Idrografico
- ACF, Permeabilità alta per carsismo e fratturazione
- AP, Permeabilità alta per porosità
- BF, Permeabilità bassa per fratturazione
- BP, Permeabilità bassa per porosità
- Lg, Laghi e canali
- MACF, Permeabilità medio alta per carsismo e fratturazione
- MAF, Permeabilità medio alta per fratturazione
- MAP, Permeabilità medio alta per porosità
- MBF, Permeabilità medio bassa per fratturazione
- MBP, Permeabilità medio bassa per porosità
- MCF, Permeabilità media per carsismo e fratturazione
- MF, Permeabilità media per fratturazione
- MP, Permeabilità media per porosità

IMPIANTO FOTOVOLTAICO (CARBONIA AGR_1, AGR_2, ZI) **COMUNE DI CARBONIA**

PROPONENTE

GC Carbonia s.r.l.
Piazza Walther Von Vogelweide, 8
39100 Bolzano

VALUTAZIONE DI IMPATTO AMBIENTALE

COMMESSA
0521

CODICE ELABORATO
VIA TAV28

OGGETTO:
Carta della Permeabilità dei substrati e dei suoli

COORDINAMENTO

BRUNO MANCA | STUDIO TECNICO DI INGEGNERIA
CENTRO COMMERCIALE LOCALITA' "PINTOREDDU", SN STUDIO TECNICO 1° PIANO INTERNO 4P 09028 SESTU
+39 347 5965654 P.IVA 02926980927
SDI: W7YVJK9 ATTESTATO ENAC N° LAPRA.003678
INGBRUNOMANCA@GMAIL.COM PEC: BRUNO.MANCA@INGPEC.EU
WWW.BRUNOMANCA.COM WWW.UMBRAS360.COM

GRUPPO DI LAVORO S.I.A.

Dott.ssa Geol. Cosima Atzori
Dott. Ing. Fabio Massimo Calderaro
Dott. Giulio Casu
Dott. Agr. Federico Corona
Dott.ssa Ing. Silvia Exana
Dott.ssa Ing. Ilaria Giovagnorio
Dott. Ing Bruno Manca
Dott. Nat. Maurizio Medda
Dott.ssa Ing. Alessandra Scalas
Dott. Nat. Fabio Schirru
Dott. Archeol. Matteo Tatti

TIMBRO E FIRMA REDATTORE

GAIA consulting Naturali Innovazioni

ORDINE DEI GEOLOGI REGIONE SARDEGNA SEZIONE A N. 656 Dott. Geol. COSIMA ATZORI

TIMBRO DEL PROPONENTE

REV.	DATA	DESCRIZIONE REVISIONE	ELABORAZIONE	VERIFICA	APPROVAZIONE
01	settembre 2022	Seconda emissione	Cosima Atzori	Gianluca Valenti	
00	maggio 2021	Prima emissione	Bruno Manca	Gianluca Valenti	

FORMATO	FILE DI ELABORAZIONE	FILE DI ELABORAZIONE	SCALA
ISO A0 - 1189 x 841	VIA-TAV28 Carta Permeabilità Substrati e Suoli.qgis	VIA-TAV28 Carta Permeabilità Substrati e Suoli..pdf	1:10.000

GC CARBONIA SRL - TUTTI I DIRITTI SONO RIServati A NORMA DI LEGGE